Infoteam

Modélisation et simulation Extend

La simulation de flux est l'outil idéal et incontournable pour évaluer ou valider l'impact d'un réglage, d'une adaptation de l'installation ou de toute nouvelle implémentation d'élément dans une production

The team for your success

Idées de base

Fort de notre expérience en gestion de flux, nous avons complété notre offre par l'appui de l'outil de simulation industrielle **Extend**, éprouvé par de nombreuses références.

La simulation de flux permet de réaliser une maquette fonctionnelle de votre production. Elle vous donne le déroulement en temps réel de vos flux en tenant compte de tous les paramètres spécifique à votre entreprise. Pour donner le meilleur réalisme, des aléas sont générés sur la base de votre expérience.

Nos prestations

Cartographier votre système et votre façon de l'utiliser

Modéliser les parties complexes et créer une maquette fonctionnelle

Simuler, analyser et identifier les améliorations potentielles

Choisir et proposer des solutions et des partenaires adaptés

Superviser l'intégration et l'application des améliorations

Suivre et anticiper l'évolution de votre système

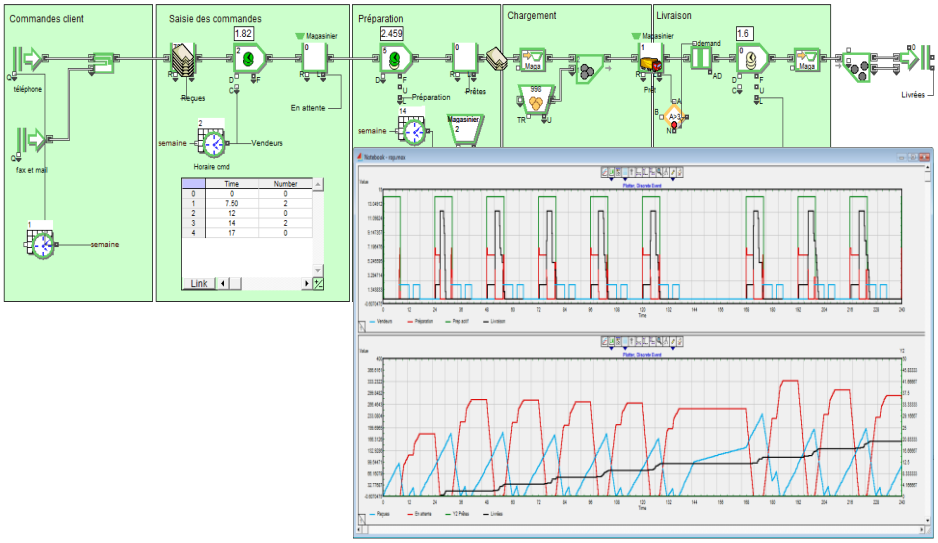

Highlights

- **Animation facile à interpréter**
- **Résultats graphiques et chiffrés**
- **Validation de conditions extrêmes**
- **Indépendance de travail sur le modèle réalisé**
- **Apport de connaissances et de nouvelles technologies**
- **Une utilisation minimum des ressources internes**

Infoteam SA
Rte du Petit-Moncor 14
Case postale 118
1752 Villars-sur-Glâne 1

Tél. +41 (0)26 409 74 30
Fax +41 (0)26 409 74 35
info@infoteam.ch
www.infoteam.ch